

Bienvenidos a mi STUDIO VISIT

Si apartas o compras cualquier pieza el día de hoy recibes un buen descuento especial. Los precios marcados son sólo para este evento.

Cualquier pieza puede ser a pagos diferidos de 3 a 24 meses

Cualquier duda Ó idea me dices; gran parte de mi obra la hago por encargo para espacios especiales.

Terminando tu visita te invito a caminar media cuadra a los Bungalows Demetria, donde puedes visitar la galería Linaje y ver otra de mis piezas nuevas y de ahí seguir caminando y contemplar muchas casas de los arquitectos Luis Barragán, Pedro castellanos, Ignacio Díaz Morales, Rafael Urzúa, entre otros. También aquí en mi casa una pieza nueva de mi Gran amigo @ramadamkarim y otras dos piezas que hicimos en equipo.

A handwritten signature in black ink, appearing to read 'Rafael Urzúa', is centered at the bottom of the page. The signature is fluid and cursive, with a large initial 'R' and 'U'.

De esta serie son 4 piezas diferentes



"imma 9"  
111 x 111 cm  
\$100,000 mn



"imma 3"  
111 x 34 cm  
\$36,000 mn



"imma"  
34 x 34 cm  
\$17,000 mn



"dulce 3D"  
30 X 30 X 24 cm  
\$6,400 mn



"dulce 3D"  
102 X 30 X 30 cm  
\$18,000 mn



"imma 9"  
68 x 167 cm  
\$108,000 mn





“Amorphae “

Mi primer serigrafía a 15 tintas 🖌

sobre papel grueso 100% algodón y su arte en marco por mi firma @marcosdeautor

72 x 51.6 cm

\$10,000 mn



Nuevo

“Amorphae” políptico de 12 serigrafías a 15 tintas, con el arte en marcos aerografeados por mi firma @marcosdeautor sobre papel algodón grueso. Partiendo de un dibujo que termine de editar en mi ipad representando una vida interna después de un momento de inspiración como un ritmo de 11 nigiris, cerrar los ojos y sentir... Ésta pieza amorfa no termina de platicarme. Con una discurso un tanto Japo 🇯🇵. Enalteciendo el arte de la serigrafía, separando cada una de sus tintas, de la primera a la 15ava tinta ✍

Concluyendo el año con una de mis piezas favoritas, y próximamente en unos días también publico la nueva “imma 9”

72 x 51.5 cm cada uno. Son 12 piezas  
nov 2024

\$98,500 mn





85 x 55 cm  
\$22,000 mn





\$80,000 mn

@ramadamkarim

@artwork\_rogere

“your tears are mirrors”

Óleo, cobre, espejo de cristal fino  
rojo laca geranio, iluminación con  
timer.

2022



Aviones  
\$17,000

“Reunión fábricas y nubes”





“galopando” (galáctico)  
143 cm de diámetro



\$64,000 mn





“black” versión de regalo  
\$3,200 mn

Sin caja \$2,000 mn



“gold baby skull” versión de regalo  
\$3,200 mn

Sin tabla negra \$2,700 mn





IRIS

Caja de luz

90 cm de diámetro

\$14,000



Pieza "Poema"

Cristal espejo verde, neón  
italiano y piedra verde.

144 x 93 x 60 cm

Para encontrar esa piedra verde un  
viaje solo en moto cerca de la  
carretera Mezcales en un banco de  
material a un lado del río ahí  
estaba la piedra.

El poema en la parte de atrás del  
ovalo verde, dice:

Queso azul, Cotija añejo,  
emmental. Nigiris de calamar,  
macarela y erizo de mar.

Ostión de Ensenada con toro.

Colddrip

Expresso doble tostado medio.

Té de menta con miel de romero.

Ponpons.

Rodaja de pera con nuez  
garapiñada.

\$58,000

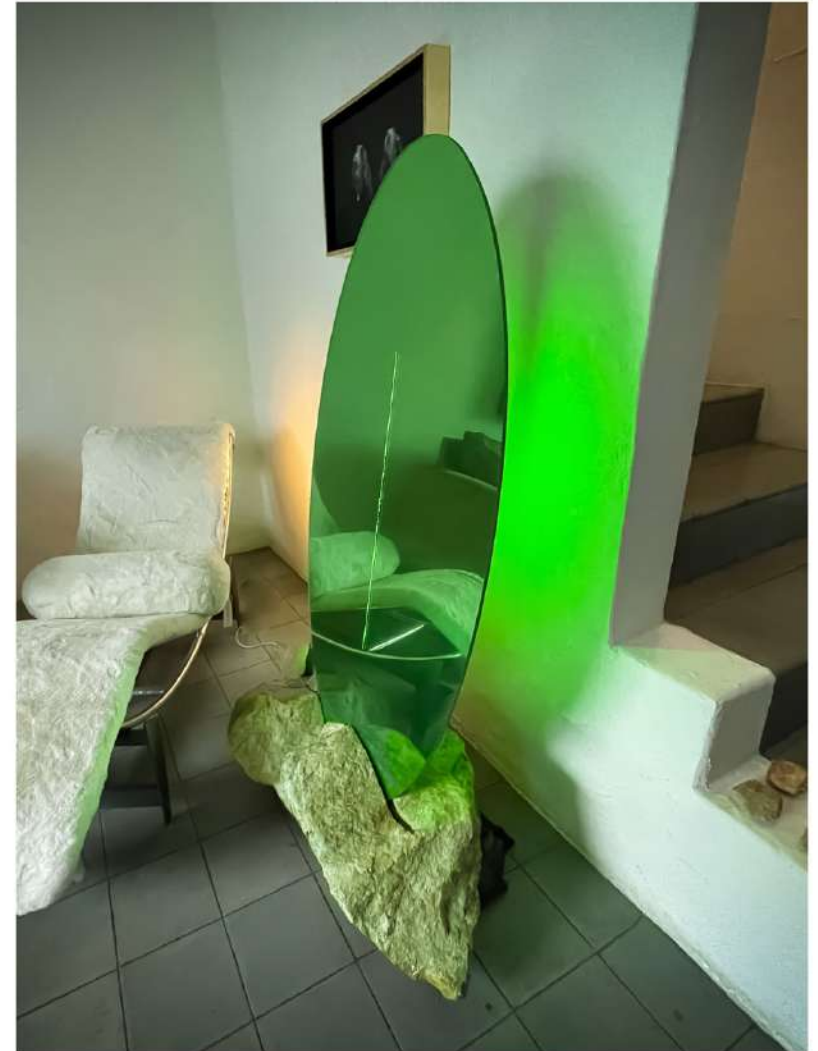





“Vida Interior • Una nueva línea de tiempo”   
Óleo, fibra óptica y arte en marco carbonizado,  
con pigmentos finos para antigüedades y sellado.

2023

119 x 83 cm

\$100,000 MN



De la colección "Acomodar. Iluminar"

\$23,000





Banquito para pantuflas Japo  
por Rogeré

\$6,900 mn





Carbón sobre papel  
algodón grueso

151.5 x 133.5 cm

Info en @ramadamkarim

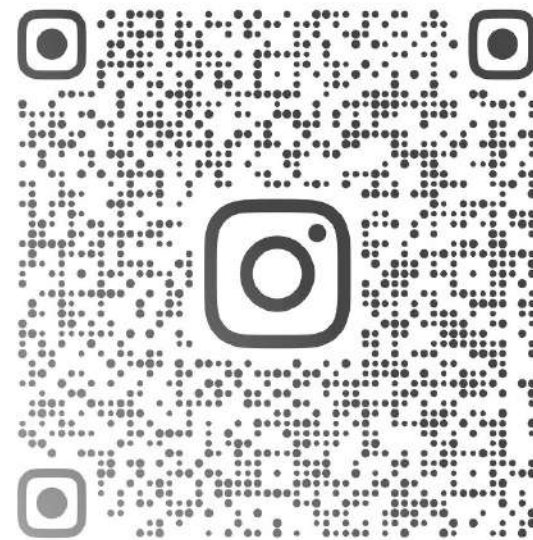

RAMADAMKARIM





Pintura

185 x 138 cm

\$98,000

“convirtiendo mis pensamientos en Flores”

Inicié con un poema que escribí al estar en alta mar pescando. Contigo en Mar abierto, piel de agua, romper el viento.

Mi peque emilia avanza la pieza y la convierte en suya llenándola de color rosa la deja un tiempo y se la pido para terminarla. Y una plática con mi querido amigo Villor Sobre convertir mis pensamientos en Flores.

185 x 138 cm



59 x 47.5 cm  
9,000 MN

“from a distance. Passing through  
94 X 94 CM  
39,000 MN





\$9,000



\$8,000

Colección "SINCERELY"  
Fineart papel William Turner  
50 cm

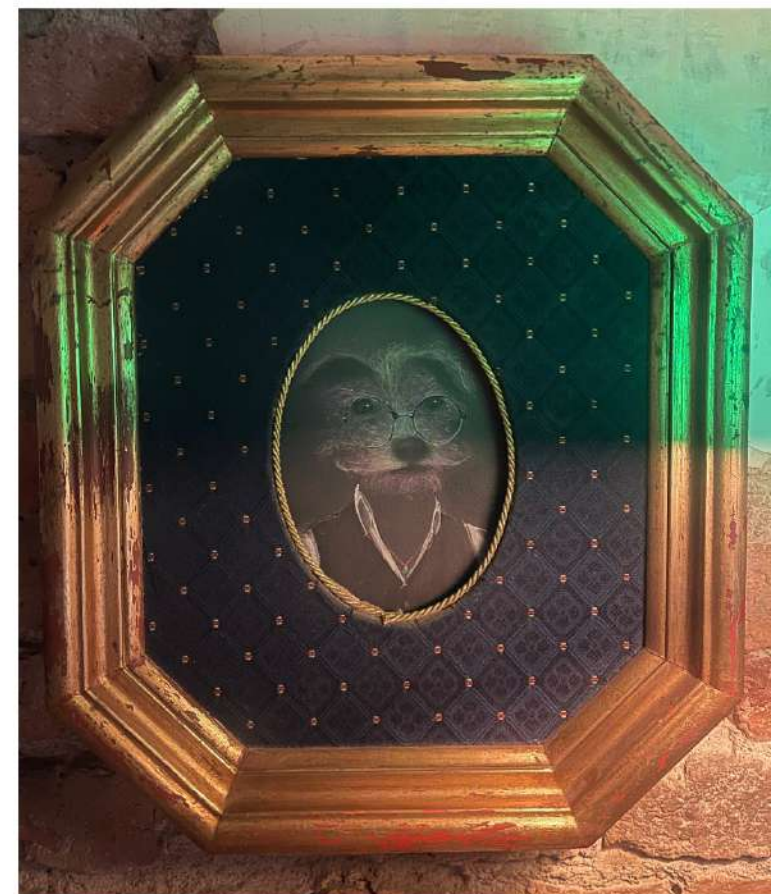

\$6,000





### SUEÑOS LUCIDOS

ÓLEO, ACRÍLICO, FIBRA ÓPTICA, METAL Y MADERA  
220 x 150 cm

RAMADAM KARIM Y ROGERÉ

\$120,000 mn







"Musæ

Dibujo, mixta, luz y exploración para arte  
en marco

119 x 83 cm

\$36MIL

PIEZAS POR ENCARGO

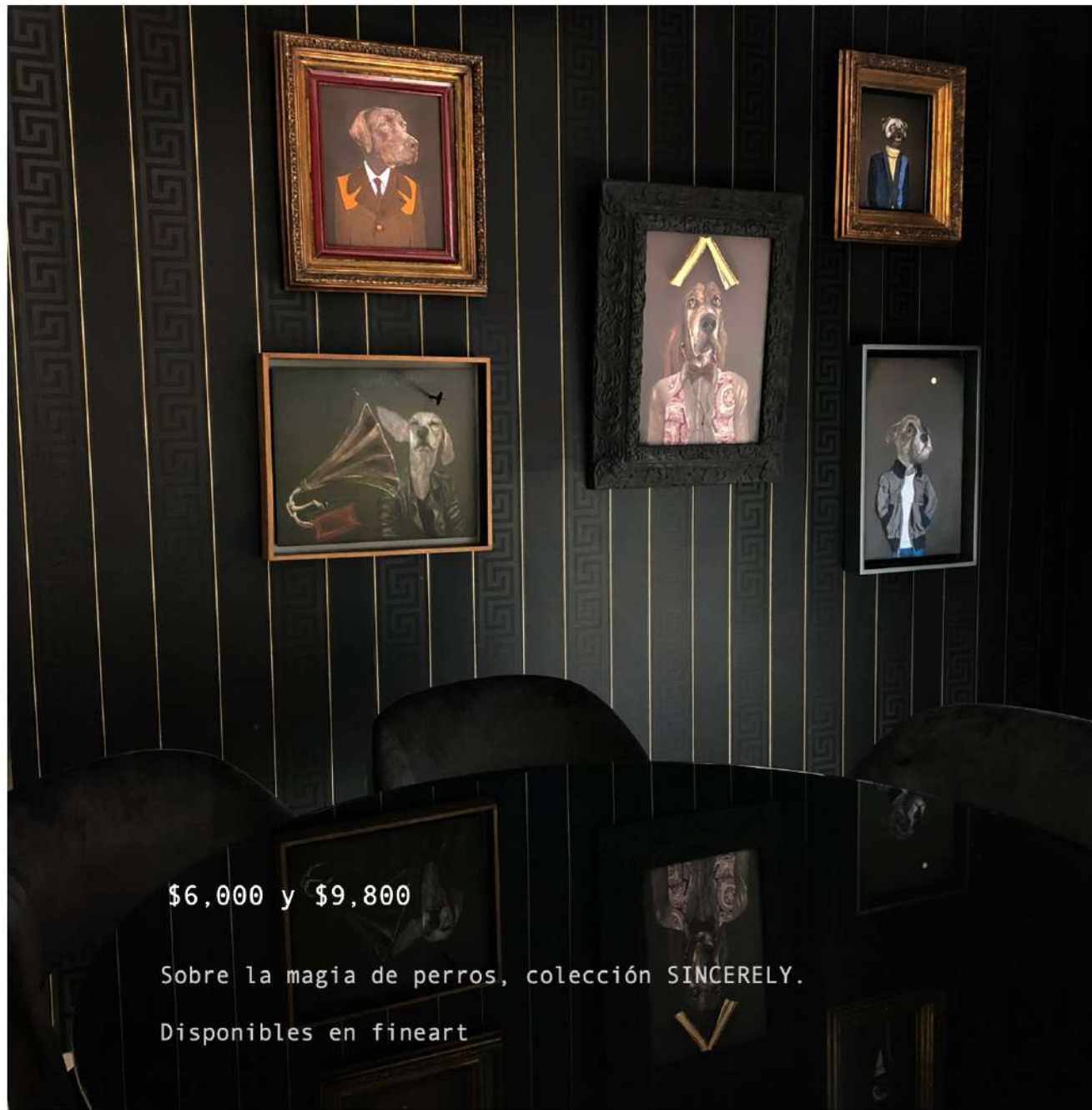

\$6,000 y \$9,800

Sobre la magia de perros, colección SINCERELY.

Disponibles en fineart



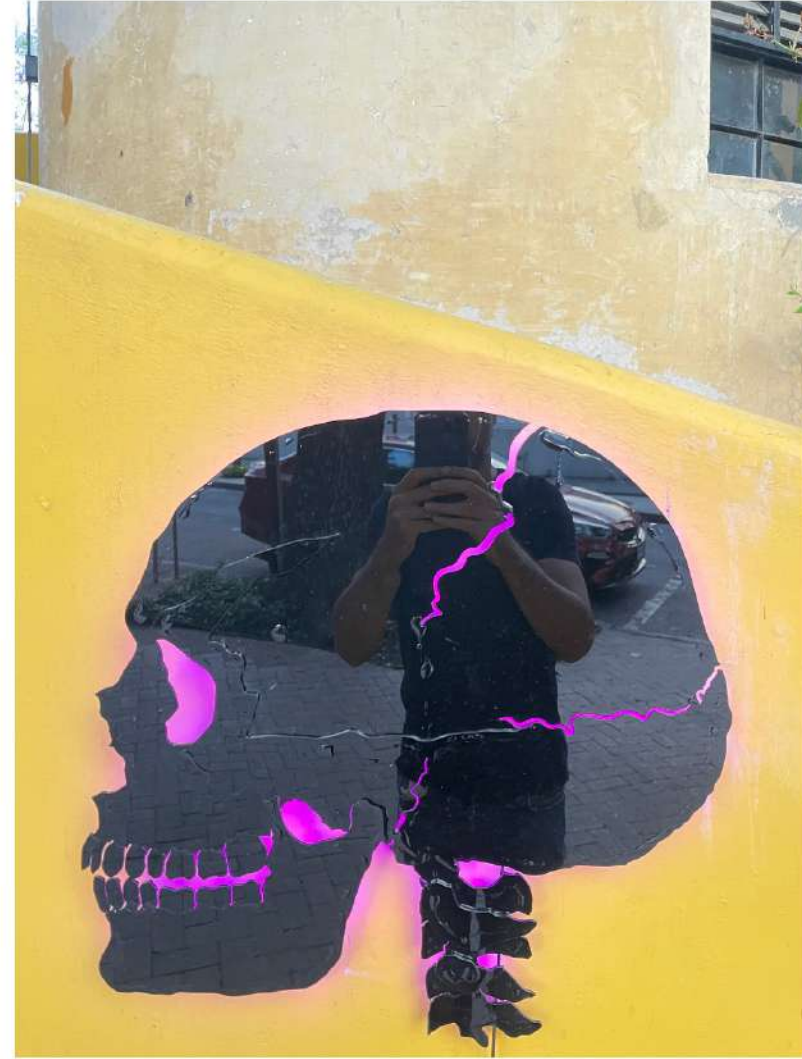

“Cara de Guapo”  
52 X 52 CM

\$4,300





\$80,000 mn

b l e u

Fotografía en fineartprint de 300  
gramos 100% algodón

150 x 105 cm  
2022



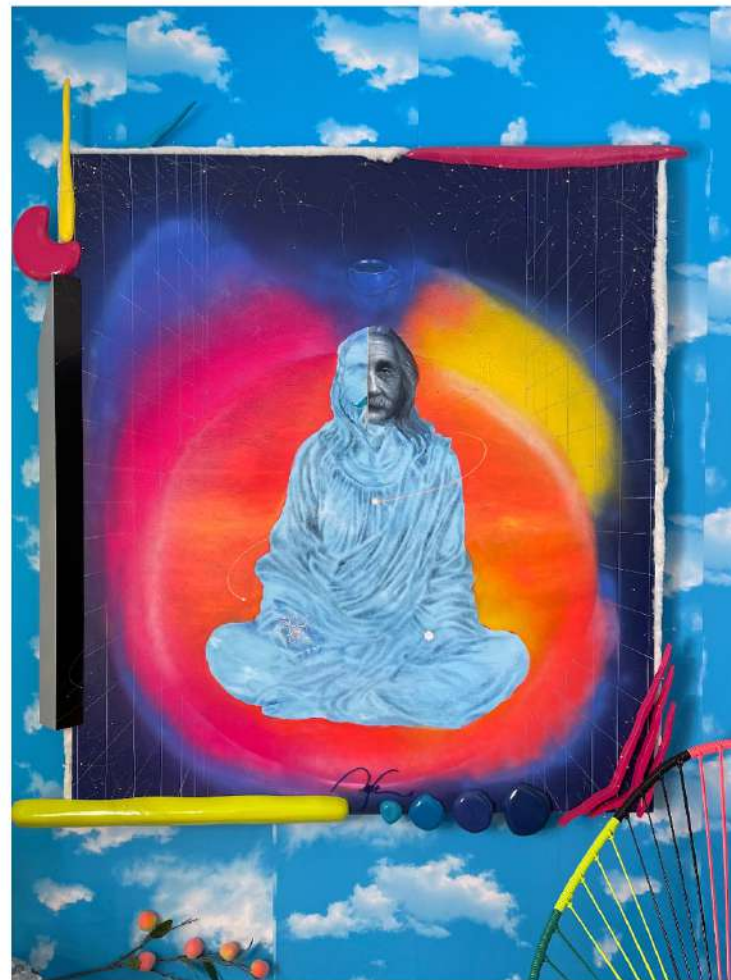
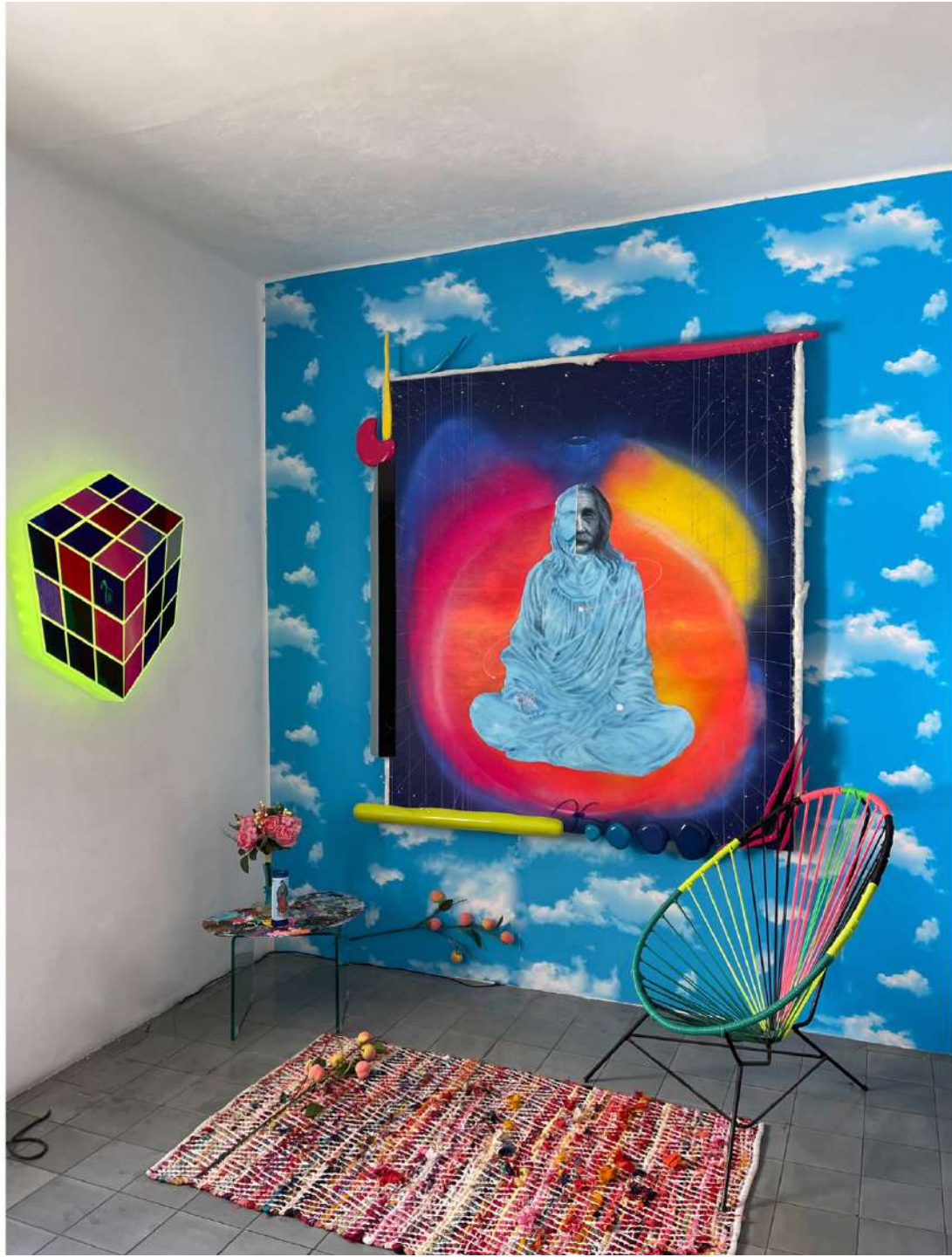

\$150,000 mn

#### EINSTEIN KISTCH INSPIRADO

Una propuesta Kistch. En su punto superior su taza de café vida interior en un universo retro futurista

Óleo, acrílico, fibra óptica.

En el arte en marco por mi firma @marcosdeautor piezas torneadas de madera alto brillo y peluche imitación conejo.





“INTERNAL CLOCK”

Una pieza que retrata una vida de impacto arrebatada, amor por vivir, estar conectado.

Al tiempo que vamos mejorando en calidad; ya que cuanto más se contempla el Bien, tanto más mejora el ser.

2023

ESPEJOS DE CRISTAL FINOS DE COLORES, NEÓN, ACRILICO, RESINA Y OTROS

\$98,000 mn



PIEZA POR ENCARGO

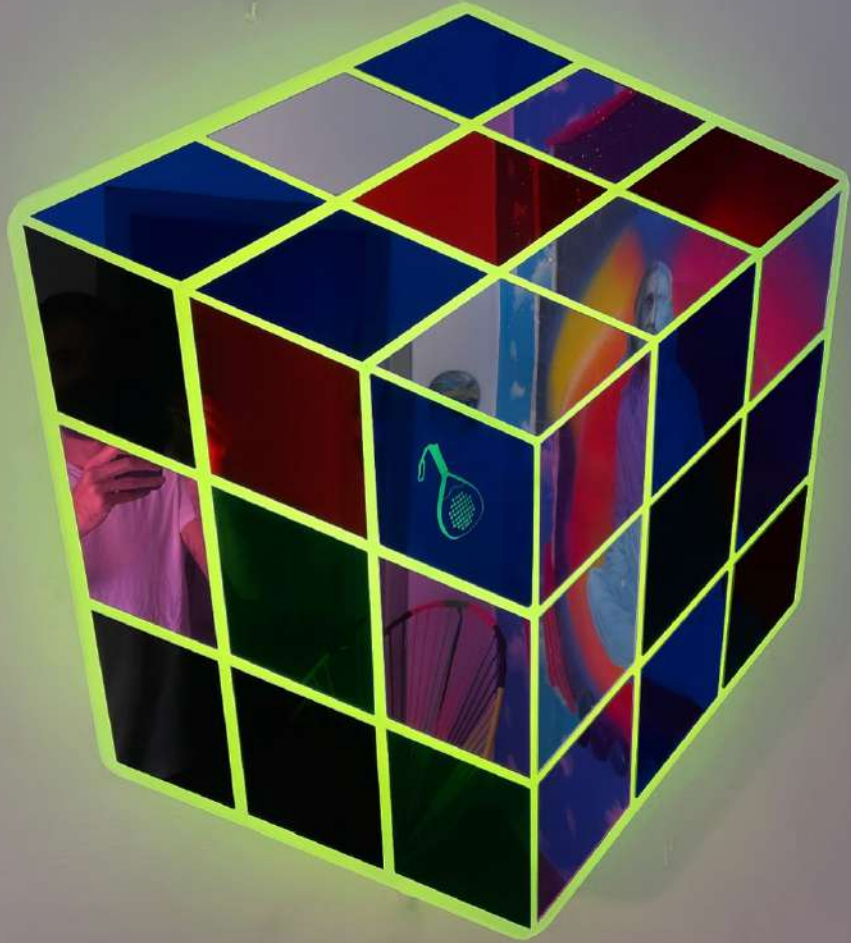

"Cube 0.9" Rubik

Smarter•Geek Drinking Water

\$24,000 mn



La esencia de la serie " dualidad \* unidad paradójica " es una comprensión espiritual de lo que existe; como la lectura que hacía sobre la sabiduría del Tao, que me llevó a visitar las habitaciones donde almaceno materiales; donde tenía algunos sobrantes de años de muchas piezas. Sin usar la mente comencé acomodar y fluir. De repente en una ocasión casi me detengo para pensar si esto va bien. Dejé ir ese pensamiento y así salieron estas 15 piezas.

En la obra hay un renacer, parte del constante cambio. Estos materiales despiertan de estar guardados atrás en mi bodega; segmentos de otros proyectos.

Es el interior de las cosas lo que da utilidad a las partes que las componen.  
El núcleo de cada pieza tiene un vacío invisible.

Al desmontar las partes que componen cada pieza de arte, cada material del que está compuesta su utilidad, sólo tendría sentido en función, ya terminada y completada, no por separado.

Como nosotros compuestos de huesos, órganos, fluidos, cubiertos por una gran envoltura de piel que nos une; aunque no falta ninguna de ellas perdería su función como una pieza construida. Una forma junta tiene una identidad de un alma. Y parte de la composición es recordar que todas las piezas fueron aprovechadas de mi bodega de materiales de estar en stand-by a darles vida.

La importancia del vacío que lo componen, como una jarra de barro y como el silencio que existe entre cada nota de una pieza musical.

En el núcleo de tu persona habita una nada interior, tu esencia vital.

En cada una de las piezas de arte construidas habita el poder del silencio.

Roger





\$25,000 mn

\$17,000 mn

\$10,500 mn



\$9,500 mn



\$10,000 mn

Serie

“ dualidad • unidad paradójica ”  
23 de Mayo del 2024

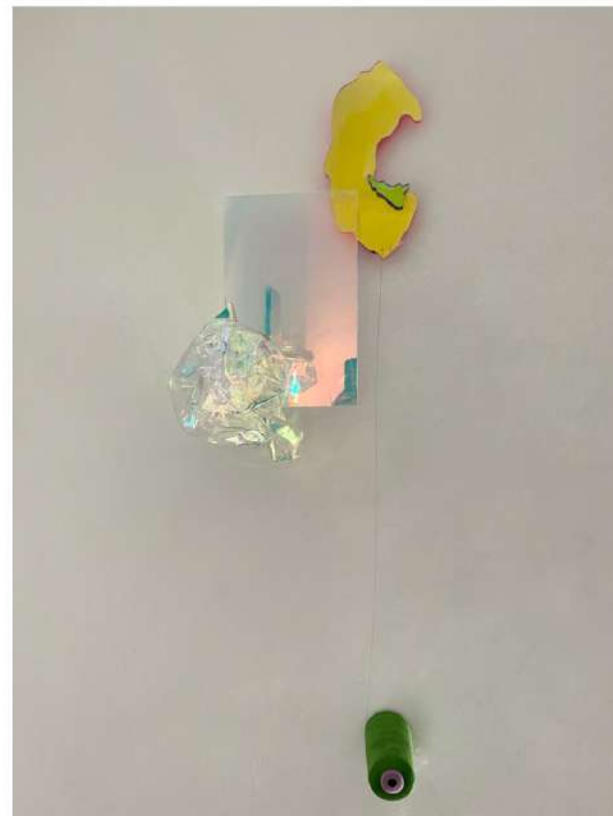

\$10,000 mn



\$10,500 mn





\$9,000 mn

\$11,000 mn

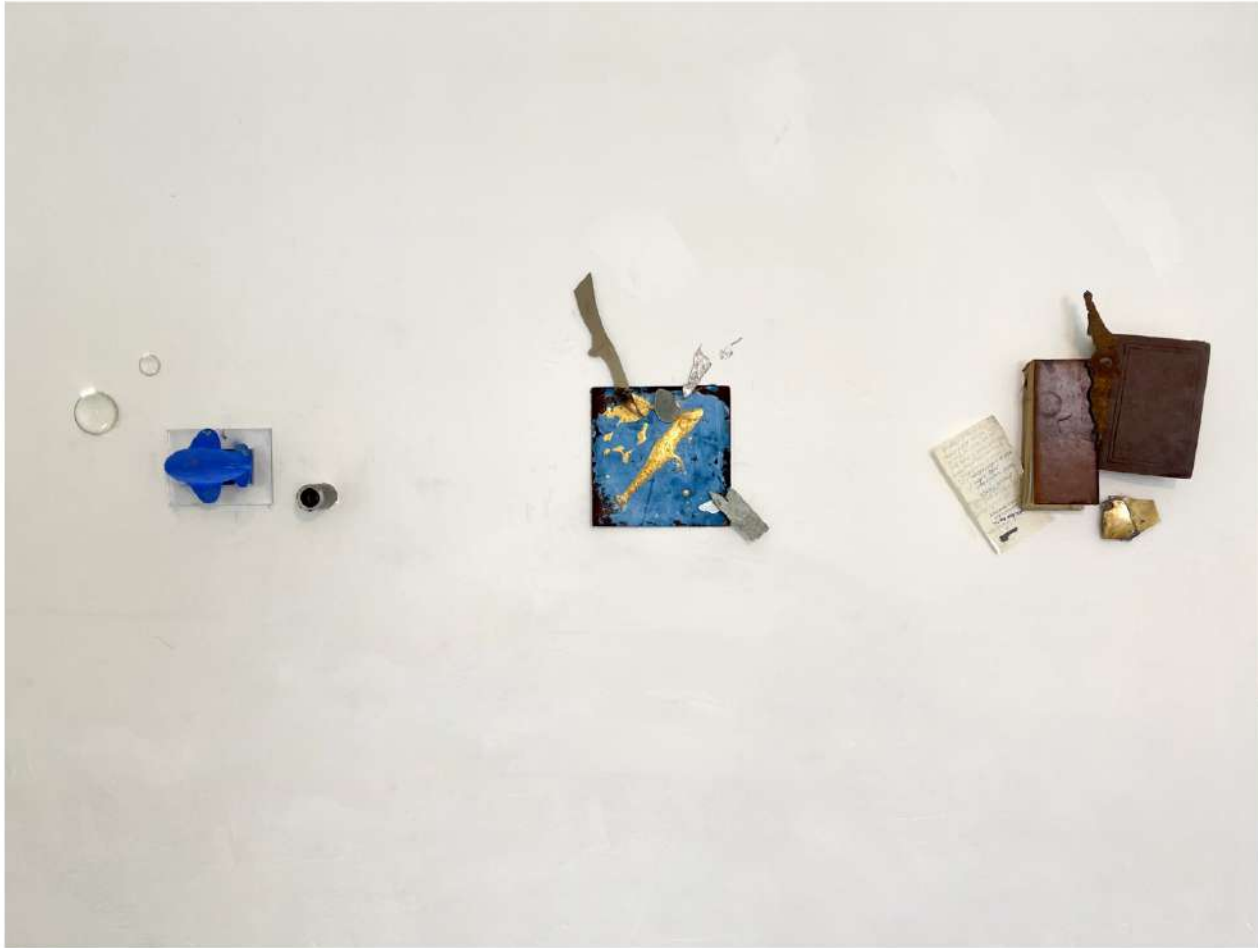

\$9,300 mn



\$9,300 mn





\$8,200 mn



\$8,200 mn

\$9,500 mn



\$25,000 mn



\$70,000 mn  
X3 piezas  
"aurores"  
"pieza 15 serie dualidad"  
Y  
"espejo azul hombre despertando del café"

Composición de acuerdo al texto





Sin ningún esfuerzo me entrego completo al espacio que me impacta su arquitectura y paisaje y ahora de forma digital sin conocer a veces los lugares en persona. Everytime I fall, I grow. Since 2009

Técnica: Archivo de 170 imágenes en loop y

Colección de 13 piezas, 12 disponibles

@fall\_grow

\$9,000

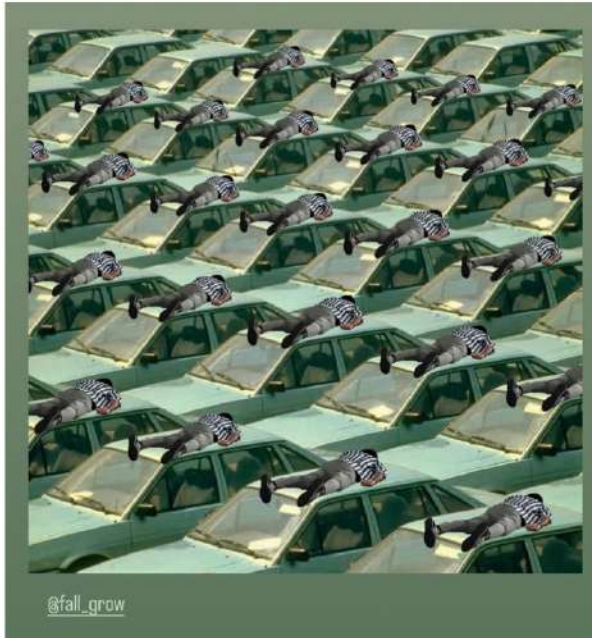

LÁMPARA DE @ARTWORK\_ROGERE EN ANDARES 🔍

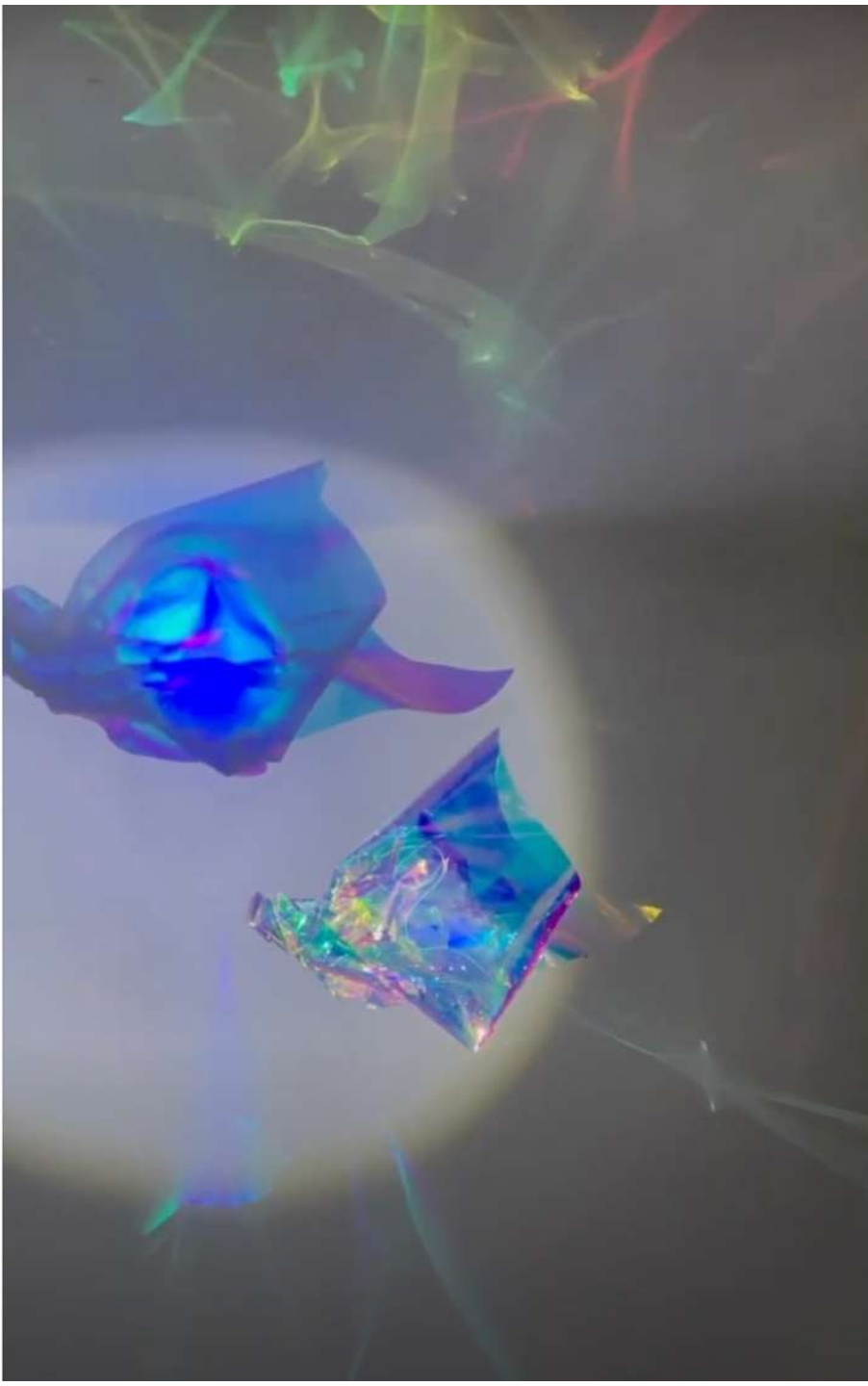

**“AURORES ·DIAMANTE·HIPNOSIS”**

2024

Autor: Rogeré @artwork\_rogere

..implica un cambio en el estado de la conciencia y un aumento de la relajación

Colección de la familia Andares

Mobil petite lado derecho disponible  
\$9,600

Y \$7,000 con lámpara baja





\$5,000

Y

\$4,000 con lámpara baja

“eclipse multicolor”

60 x 43 x 25 cm



Variación disponible



\$19,000 espejo de cristal  
\$10,000 espejo acrílico







Coffe time! Or tea  
73 x 73 cm  
\$16,000 mn

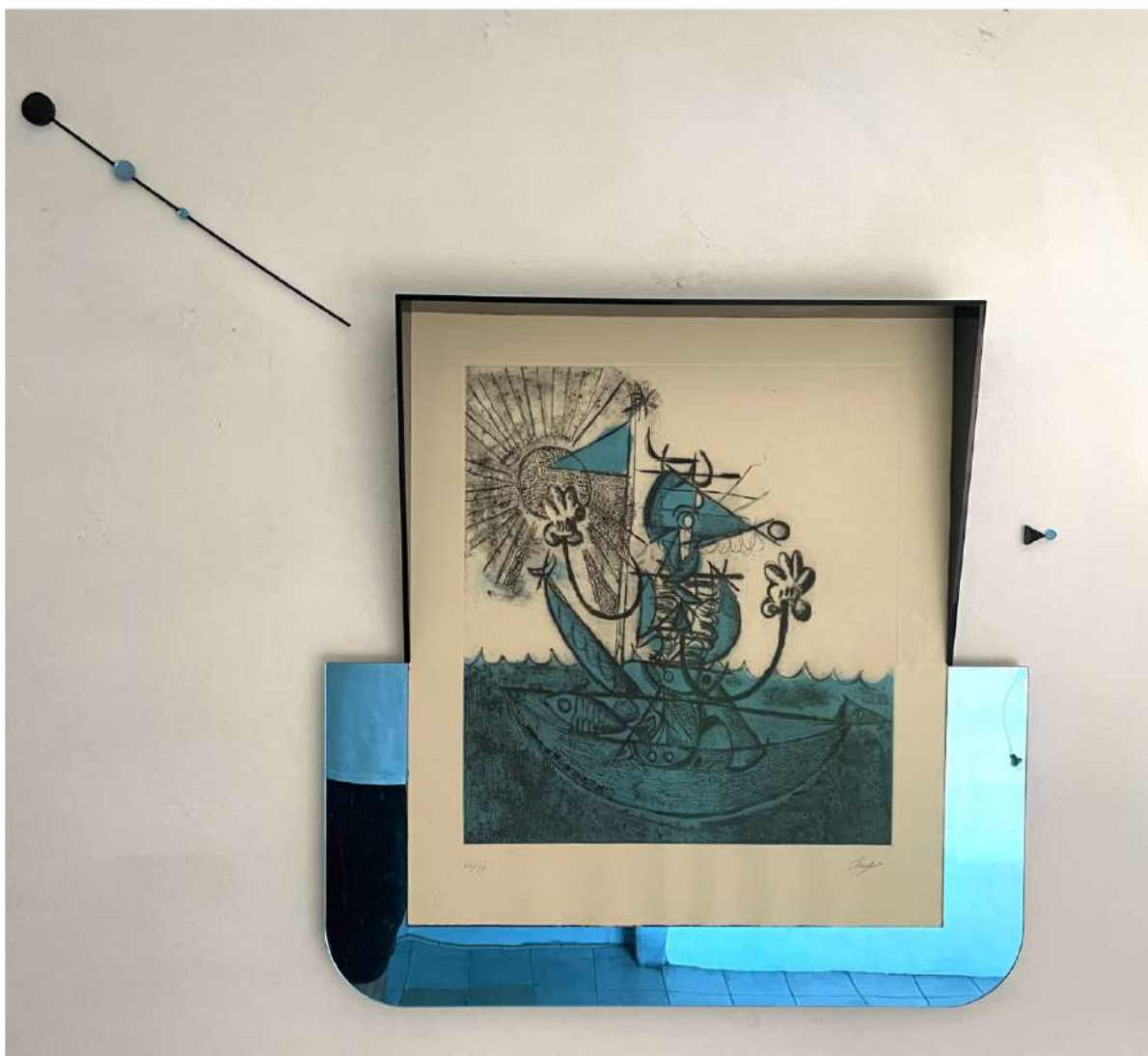

Pieza del artista:

@dario\_sandoval

Enmarcado por mi firma

@marcosdeautor

Comisionada por

@omemciocca





Remembranza

32 x 180 cm

\$16,000 mn



AVIÓN  
\$2,500 MN

\$20,000

80 x 80 cm



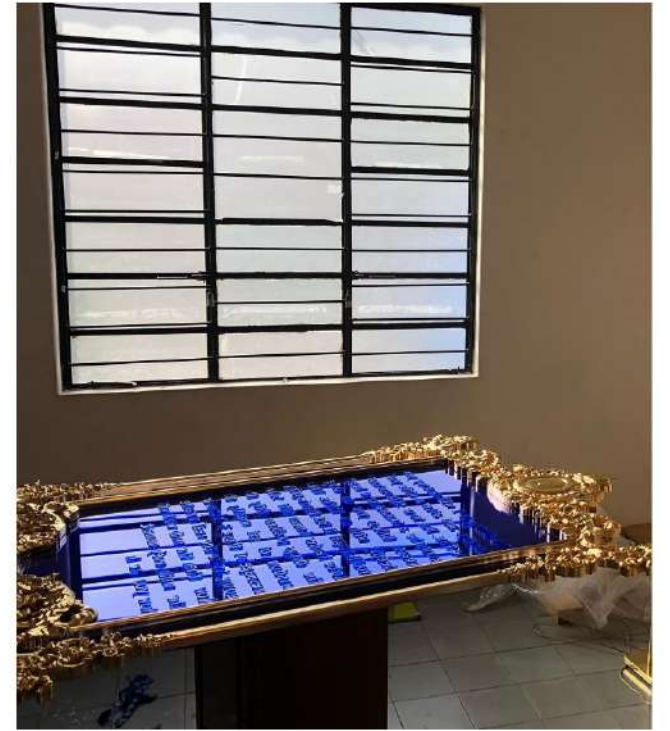

PIEZA POR ENCARGO

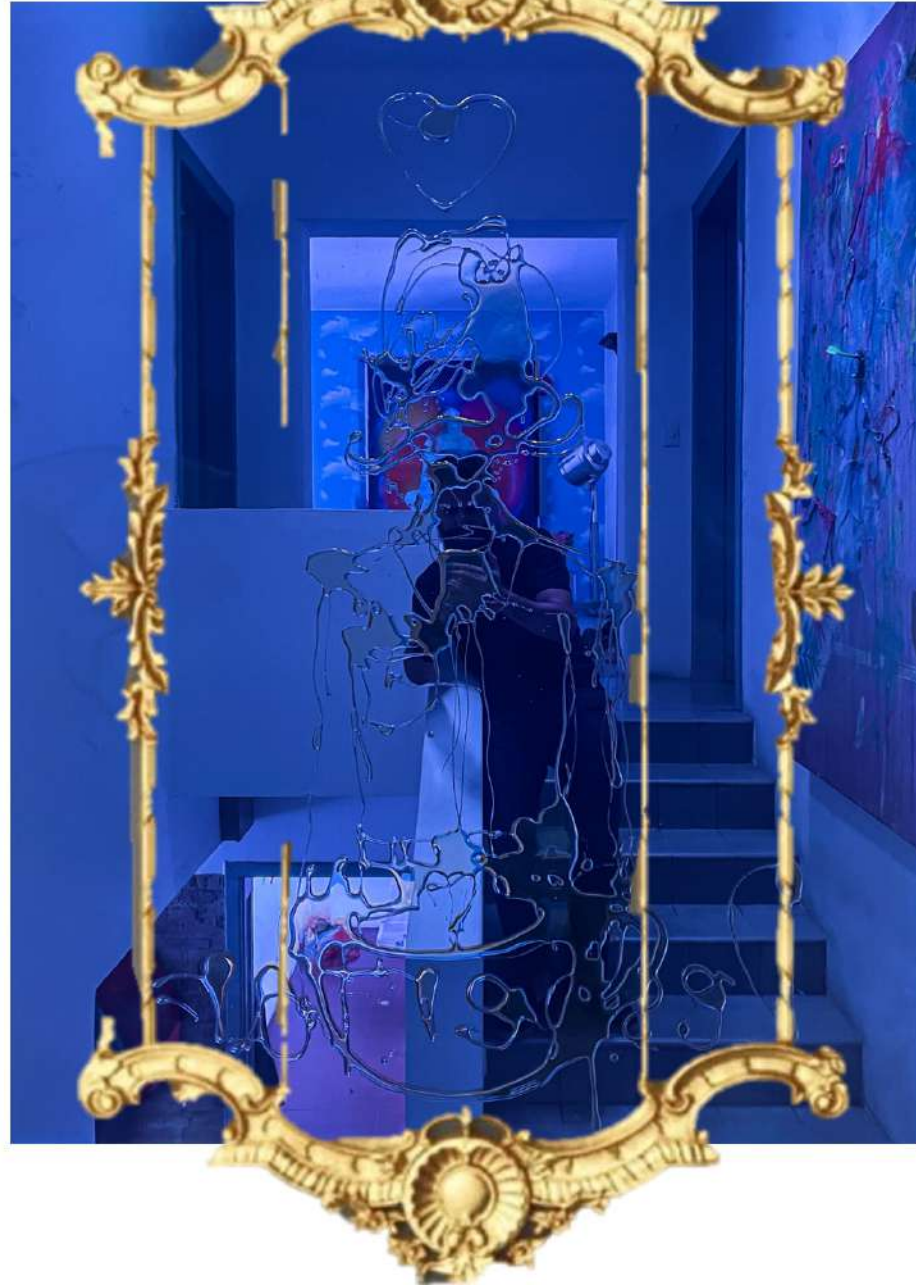

I romper el viento YOU

\$110,000 mn



## PIEZA POR ENCARGO

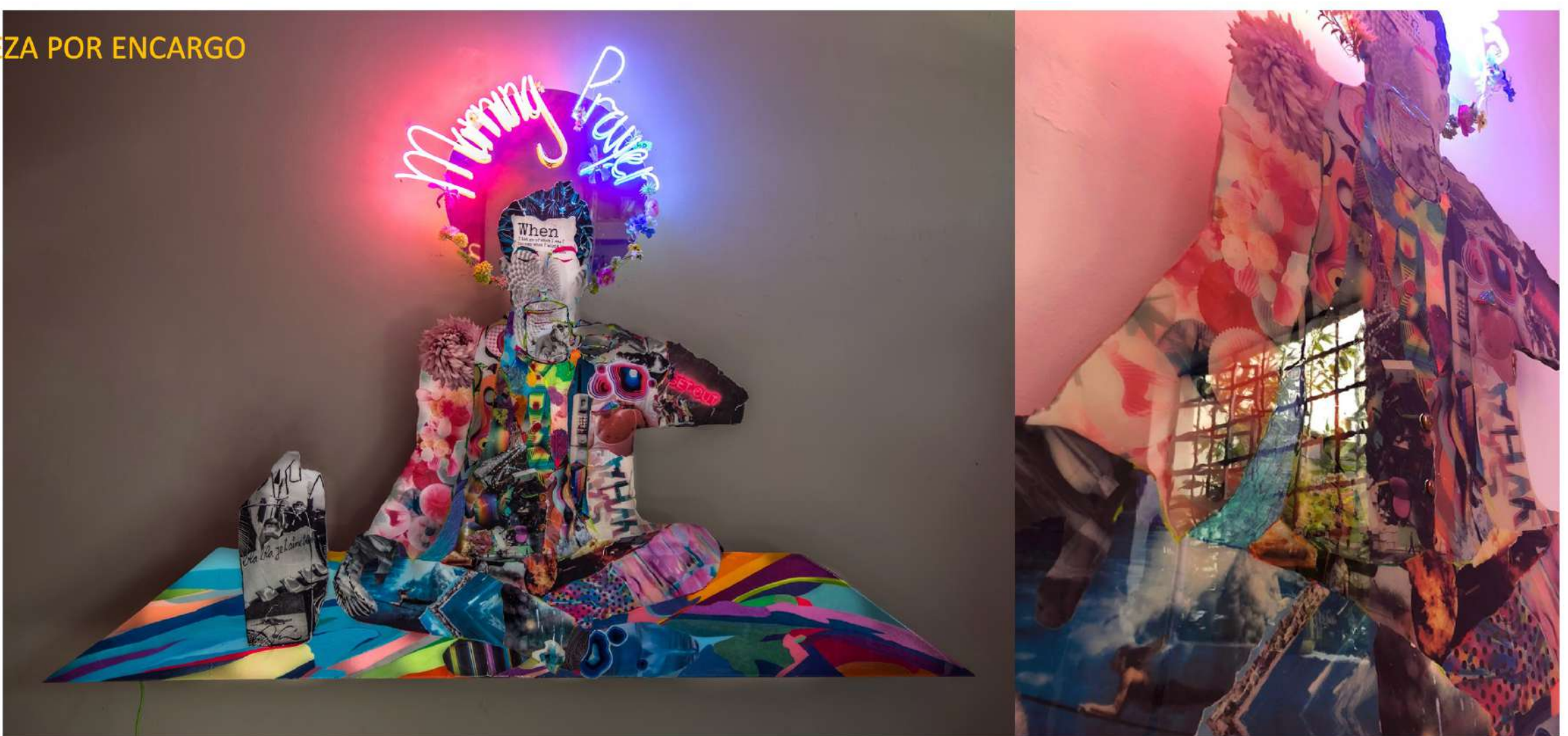

"Morning Prayer" | 157 x 227 cm | Y0ES (cada tú) y nuestro portafolios sobre un tapete de la ciudad en movimiento, retrato de la velocidad, el espesor y lo liquified.

Dedicado a el milagro de cada día, recibiendo con tanto color.

Morning Prayer> retrato del papá de Emilia. Locación Houston con una muy bella familia.

Versión petite disponible

\$13,000 mn

Impresión flotada con figura irregular. Medidas 68 X 90 CM

El original esta hecho de collage, pintura, piezas adheridas, acrilico, neón y resina. La tiene un coleccionista en Houston, Texas



## PIEZA POR ENCARGO



Un óleo, acrílico y neón sobre tela sobre madera hecho en 14 meses y dos meses de trabajo en el arte en marco por mi firma @marcosdeautor. Retrato de la arquitectura de paisaje en movimiento, y al centro una explosión de olas de Mar con un fondo atardecer. Lo saqué de una foto editada para generar una especie de mandala que titulo "Milagro de Emilia"

\$38,000 mn

Impresión en papel fineart 100 por ciento algodón, con neón de cristal violeta y arte en marco

La pintura original se encuentra en una colección privada



## PIEZA POR ENCARGO



“de vinilo a Digital”

\$38,000 mn. 111 x 91 cm

\$5,100 mn 32 x 26 cm



## PIEZA POR ENCARGO



"Silencio, un erizo de mar fresco"

230 x 153 cm

Arte en fotografía. Composición a partir de un Kaizen de macarela.  
Fineart 100% algodón aterciopelado holandés,  
Arte en marco de INOX sólido pulido brillante,  
Modelo @aleguilmant



Versión petite disponible

\$106,000 191 x 109 cm

\$10,500 60 x 37 cm





“ lignum rubrum • calor  
sobre madera “

Díptico que platica el discurso de acomodar e iluminar. Ultramate aterciopelado del papel que ya no hay Matt Cotton smooth de 300 gramos, 100% algodón, al reflejo de el cristal espejo rojo y su vibración como las lámparas de calor y sauna. Un barroco de más de 80 años y un sutil lineal de encino blanco con cera de abeja. Lamina de cobre y óxido también.

En este proyecto podemos apreciar, como, en la tercera edición de la misma propuesta, la temperatura de color igual a la que regala un foco rojo de un sauna, termina quemando la pieza que podemos apreciar a mano derecha

\$88,000 lado izq

\$12,000 60 x 37 cm  
Quemado abajo

**PIEZA POR ENCARGO**



## PIEZA POR ENCARGO



WAR OF SILENCE  
técnica: óleo, acrílico y neón

Fuerza de sonidos . SORDO. Música de los colores  
WAR OF SILENCE. Inspirado en una tormenta, una explosión de una bomba atómica en los 40's (segmento blanco y negro) y una explosión de luz dentro del agua (tres tiempos segmentos de color), con cada color una intensidad distinta. Un acto de histeria. y en ese silencio una línea rosa neón con su energía de color y su dirección recta representando cero sonido pero cargada de fuerza. Como resultado> paz interior. Poesía al nacimiento.  
Como los alimentos explotan dentro de uno, su impacto con las exquisitas mezclas. Música interior against the silence> WAR  
...Si todo lo que dentro de mi se agita con tanto calor, con tanta exuberancia de vida, pudiera yo extenderlo sobre papel, convirtiendo este en espejo de mi alma, como mi alma es espejo de Dios! -página 22, apuntes del 10 de mayo de "Las desventuras del joven Werther" J.W. Goethe

\$30,000

Disponibile en fineart con neón. Imagen de la derecha  
Impresión fina y neón, como el de el lado derecho





PIEZA POR ENCARGO



\$9,000  
Impresión fina

You gt to keep moving Boy



PIEZA POR ENCARGO

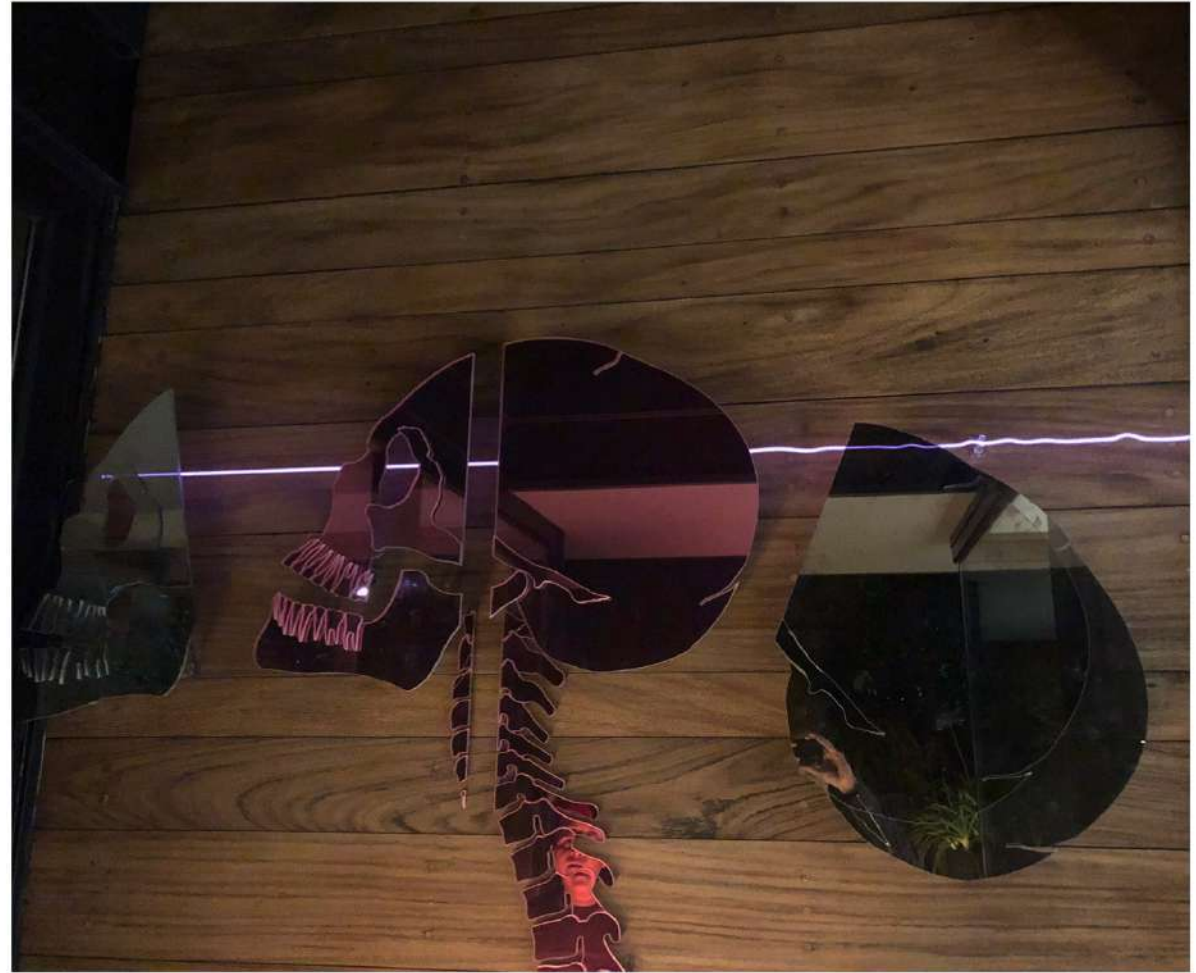

"psychic change"

Versión petite en espejo rosa  
acrílico. (La original fue hecha en  
cristal) \$37,000



## PIEZA POR ENCARGO

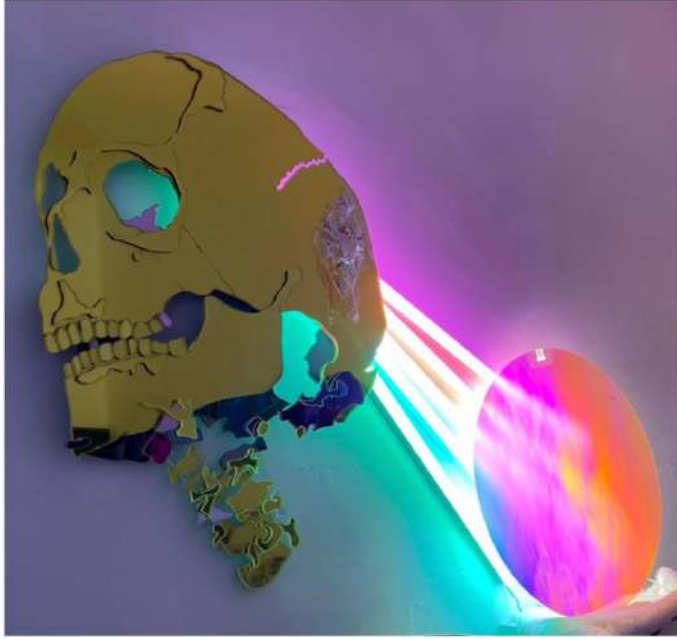

Versión Idéntica \$79,000 mn  
Puro cráneo igual \$50,000 mn

Versión petite en espejo acrílico  
dorado ó negro. (La original fue hecha  
en cristal) \$40,000

Warm NOW 🏠🌈

Óleo blurry sobre tela y neón violeta  
super tenue en tubo de cristal

A TRAVÉS DE LOS AÑOS DOCUMENTANDO  
ARQUITECTURA, FLOTANDOLA EN EL AIRE,  
COMO UNA PROPUESTA VERTICAL DE USOS  
MIXTOS SUSTENTABLES EN VIDA VERTICAL,  
MISMO LUGAR DIFERENTES TIEMPOS Y UNA  
LÍNEA MUY SUTIL DE LEÓN VIOLETA

Disponible

También en fineart

\$5,300  
fineartprint

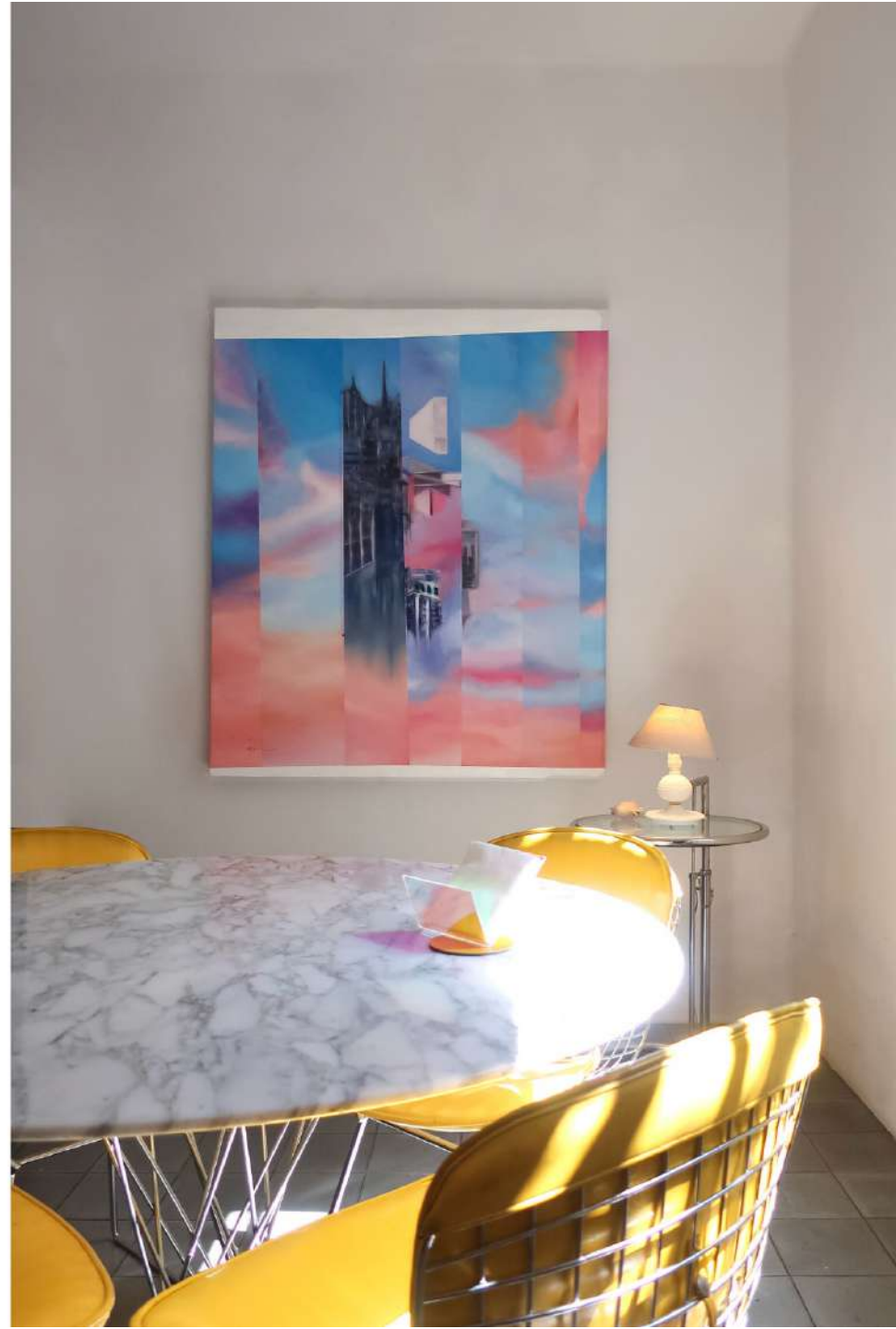
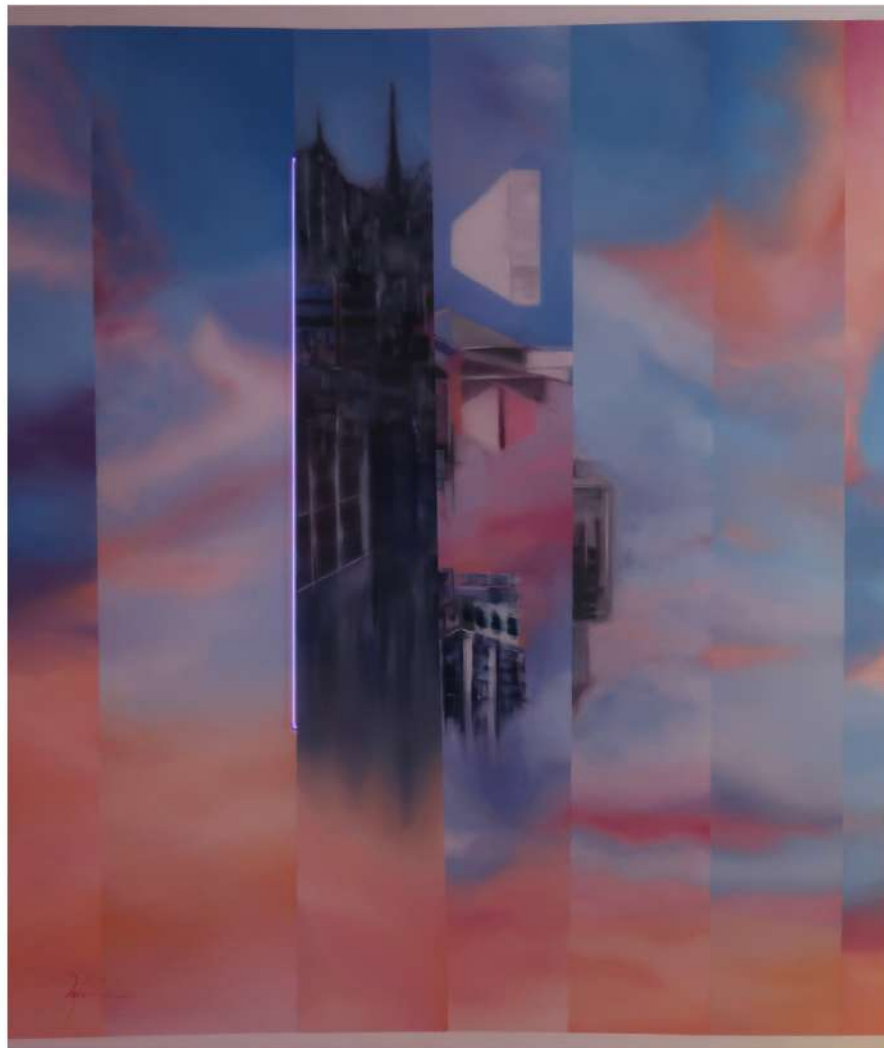



PIEZA POR ENCARGO

\$30,000

Invierno de Mies  
Cristal blanco, grabado  
interior

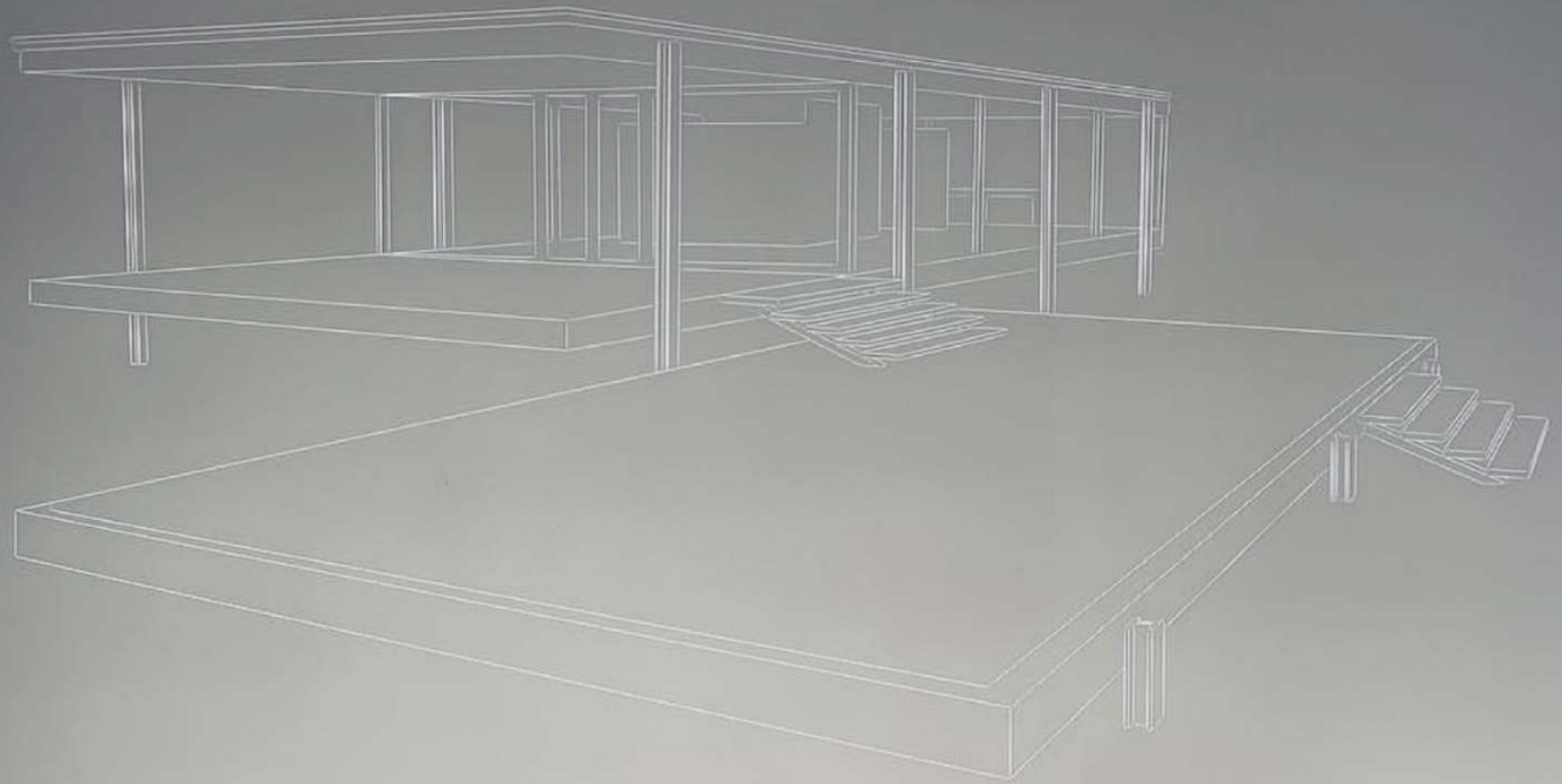

PIEZA POR ENCARGO

90,000 MN



Las 4 estaciones de Mies van der Rohe



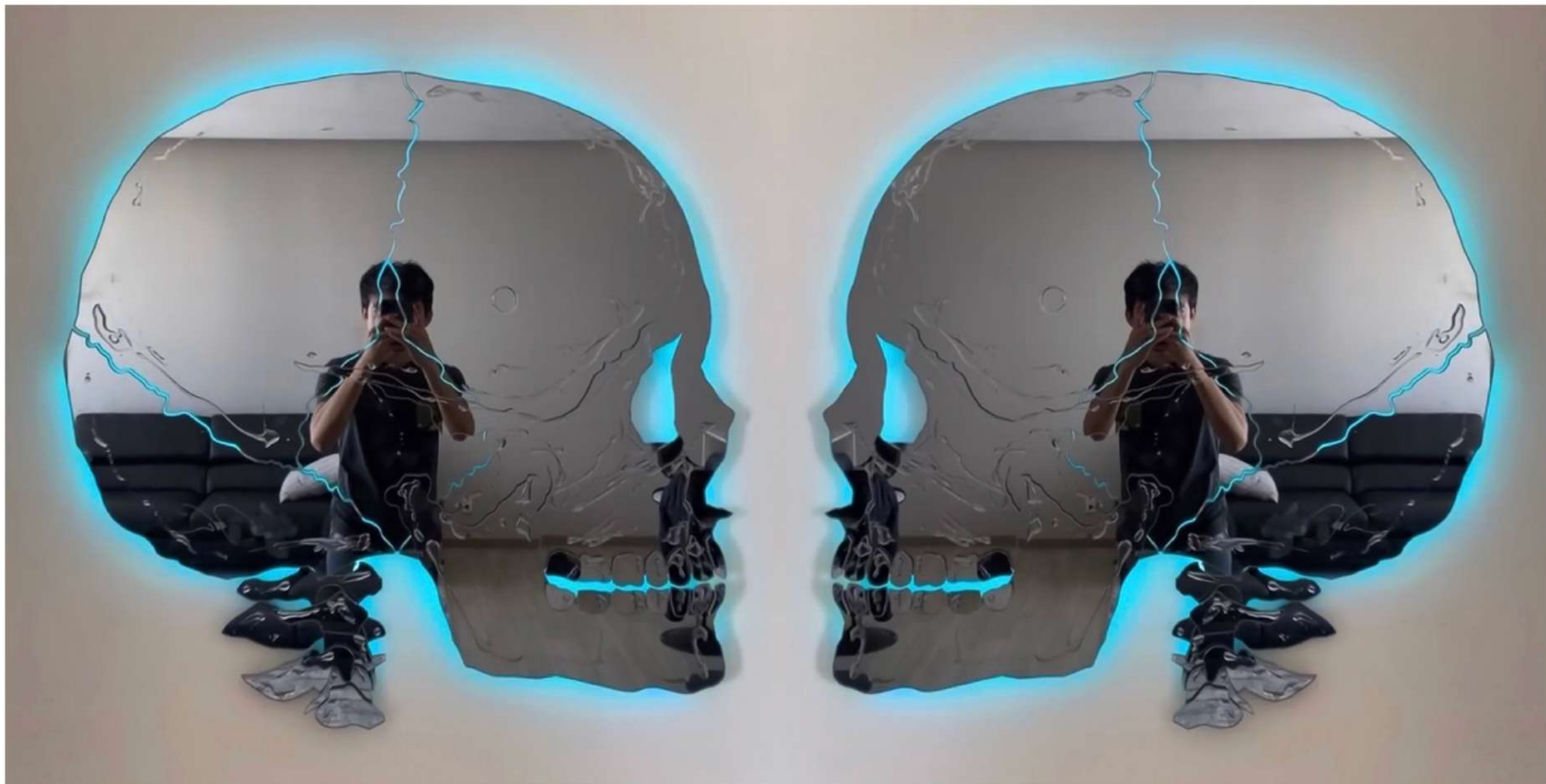

"Sobre los hemisferios una mente inspirada" Igualita en espejo acrílico \$50,000 mn  
Igualita en espejo cristal \$93,000 mn

ROGELIO GUADALUPE • ROGERÉ (1984) Guadalupe es un apellido

Vive y trabaja en la hermosa Guadalajara, donde actualmente explora la temperatura del color, los reflejos, la penumbra y lo clásico. Su obra fue expuesta individual y colectivamente en México, Estados Unidos y Europa.

Estudios en Arte en The Art Students League of NY.

Arquitectura y Arquitectura de Interiores en Guadalajara y Ciudad de México.

Galerías:, SmithDavison AMS, Ricardo Reyes CDMX, Tiro al Blanco y Not So Fine Art en Guadalajara. Yenisett Torres San Miguel de Allende. Uniq luxury art CDMX

Conócelo a fondo en sus redes de Instagram:

@artwork\_rogere

@fall\_grow

@marcosdeautor

